

LÍNEA GOURMET

FOGON CINQUECENTO GUÍA DEL PROPIETARIO

No desechar. Contiene información importante sobre su producto

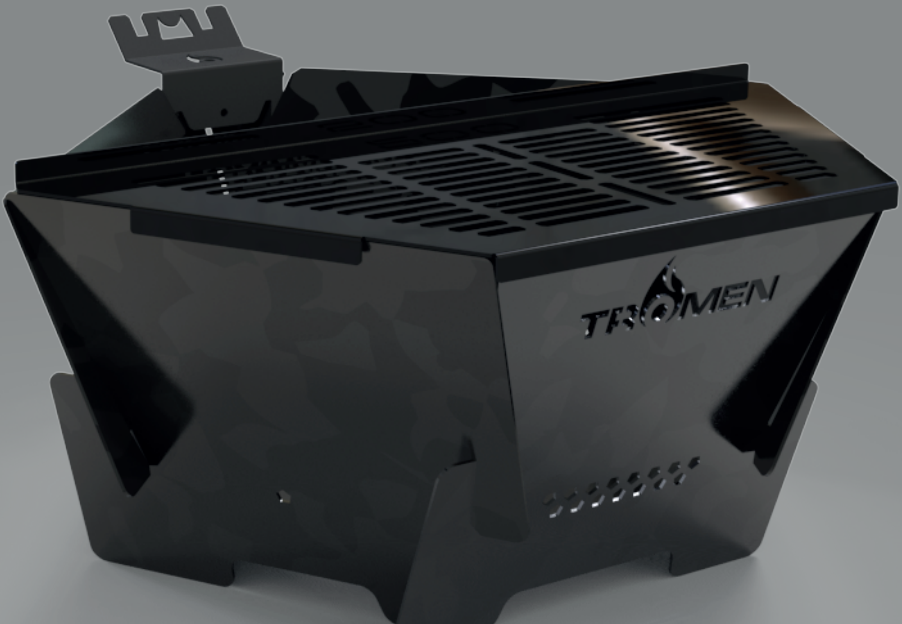

TROMEN®

GARANTÍA

PARA VALIDAR LA GARANTÍA, DEBERÁ REGISTRARSE ELECTRÓNICAMENTE A TRAVÉS DE NUESTRA PÁGINA WEB WWW.TROMEN.COM DENTRO DE LOS 10 DÍAS POSTERIORES A LA COMPRA DEL EQUIPO, DE NO SER ASÍ, LA MISMA CARECERÁ DE VALIDEZ

GARANTÍA

TROMEN® mediante la presente garantiza al COMPRADOR ORIGINAL de esta parrilla de carbón TROMEN® que la misma estará libre de defectos tanto en los materiales como en su fabricación, siempre y cuando se ensamble y opere de acuerdo a las instrucciones impresas que lo acompañan, desde su fecha de compra y según lo siguiente:

Parrilla enlozada 1 año

Esta garantía limitada no cubre fallas en la pintura si el equipo es almacenado a la intemperie, ya que dicho suceso degradará de manera prematura la terminación superficial aplicada.

TROMEN® podría requerir prueba fehaciente de la fecha de compra. **POR LO TANTO, USTED DEBERÁ GUARDAR SU RECIBO DE COMPRAS O FACTURA Y LA ETIQUETA DE REGISTRO DEL EQUIPO.**

Esta Garantía está limitada al reemplazo de piezas que resultasen defectuosas bajo uso y servicio normal y las cuales al examinarse indiquen, a plena satisfacción de TROMEN® de que efectivamente son defectuosas. Si TROMEN® confirma el defecto y aprueba el reclamo, reemplazará tal pieza sin cargo alguno.

El cambio de los componentes, o del producto se efectuará a través del punto de venta, donde fue adquirido el equipo, el cual coordinará con el cliente su retiro.

En caso de requerir inspecciones de terreno para los productos dentro de un plazo de 60 días desde la fecha de compra, estas no

tendrán costo para el cliente siempre que la falla sea originada por problemas de fabricación; De lo contrario todos los gastos ocasionados correrán por parte del usuario.

Esta garantía limitada no cubre fallas o dificultades operativas debido a accidentes, abuso, maltrato, alteración, uso indebido, vandalismo, instalación incorrecta, mantenimiento o servicio incorrecto, o la omisión de llevar a cabo el mantenimiento normal y de rutina. Esta Garantía Limitada no cubre el deterioro o daños a causa de condiciones de tipo incrementales, como granizo, huracanes, terremotos o inundación ni tampoco la decoloración por exposición a sustancias químicas bien sea por contacto directo o por las mismas contenidas en la atmósfera.

Por la intensidad de fuego al que estarán expuestos el fogonero y superficies cercanas al mismo, se excluyen la garantía sobre la pintura en los sectores indicados en la figura de pagina 2 del presente manual).-

No existe ninguna otra garantía expresa que no sean las acá indicadas y cualesquier garantías implícitas de comerciabilidad y aptitud de uso están limitadas en duración al tiempo de cobertura de esta expresa Garantía Limitada por escrito.

TROMEN® no se hace responsable de cualquier daño especial, indirecto, emergentes, daños a la propiedad, personales, terceros o cualquier otro daño incidental.

TROMEN® no autoriza a persona o empresa alguna a asumir en su nombre ninguna obligación o responsabilidad en relación con la venta, instalación, uso, retiro, devolución o reemplazo de sus equipos, y ninguna tal representación será vinculante para TROMEN®.

REPORTAR CUALQUIER DEFECTO A:

SERVICIOTECNICO@TROMEN.COM

La siguiente etiqueta identifica a su nuevo producto recuerde conservarla para futuras referencias acerca del mismo.



INFORMACIÓN DE SEGURIDAD

EL HACER CASO OMISO DE LOS AVISOS DE PELIGROS, ADVERTENCIAS Y PRECAUCIONES CONTENIDOS EN ESTE MANUAL DEL PROPIETARIO PUEDE OCACIONAR, LESIONES CORPORALES SERIAS O MUERTE, FUEGO O INCENDIO QUE ATENTE O CAUSE DAÑOS



Los SÍMBOLOS DE SEGURIDAD (⚠) lo alertarán de importante información



Lea toda la información de seguridad contenida en esta Guía del Propietario antes de encender el fuego en la parrilla.

⚠ No la utilice dentro de la casa! Este Fogon debe usarse solamente al aire libre. Si se utiliza dentro de la casa, se acumularán humos y gases que pueden causar intoxicaciones graves o muerte, incendio o deterioros en la vivienda.

⚠ Nunca deje a bebés, niños o mascotas desatendidos cerca de un fogon encendido o caliente.

⚠ No trate de mover el Fogon caliente. Espere a que el Fogon se enfríe antes de moverlo.

⚠ Nunca agregue líquido encendedor o cualquier tipo de combustible inflamable, o carbón vegetal impregnado con el mismo a carbón vegetal caliente o tibio.

⚠ Usted debe proceder con cuidado cuando opere su Fogon; Estará caliente mientras se esté cocinando y nunca deberá dejarse desatendida mientras esté en uso.

⚠ No retire las cenizas hasta tanto el carbón se haya quemado del todo y esté completamente apagado y el Fogon este fria.

⚠ Mantenga en todo momento el Fogon sobre una superficie segura y a nivel, alejado de materiales combustibles.

⚠ No desechar carbones calientes donde podrían pisarse o representar un riesgo de fuego. Esperar que se enfríen.

ARMADO EQUIPO

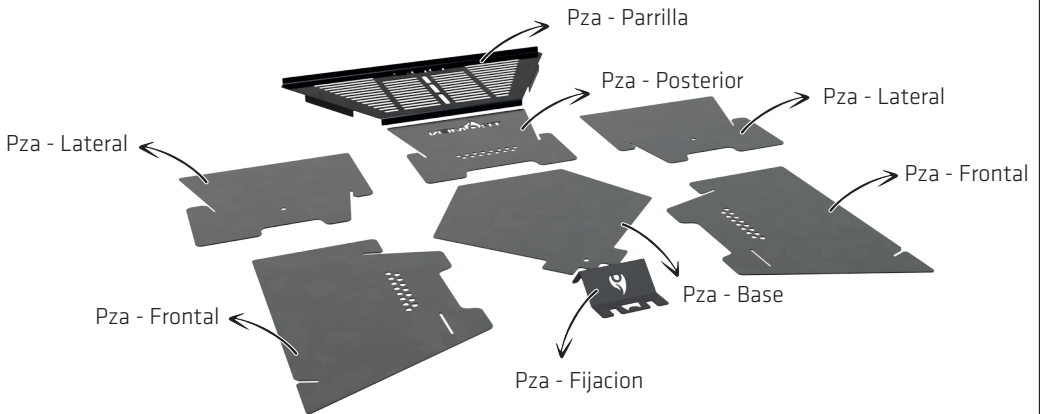

PASO 1

Encastrar la Pieza Lateral en el Encastre que se encuentra en la Pieza Posterior, Repetir la operación en el otro lado.

Nota: Las piezas pintadas al tener contacto directo con fuego puede generar desgaste o daños en la terminación superficial

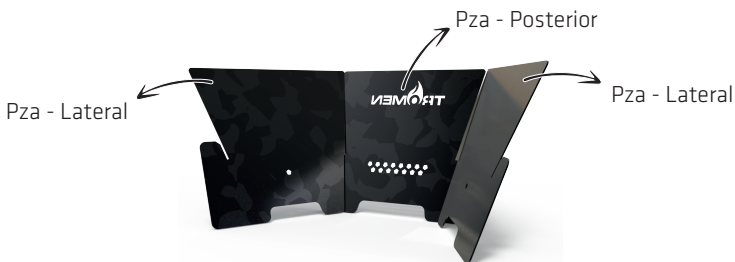

PASO 2

Encastre la Pieza Frontal en la Pieza Lateral del mismo modo que en el paso anterior. Luego realice la misma operación del otro lado.

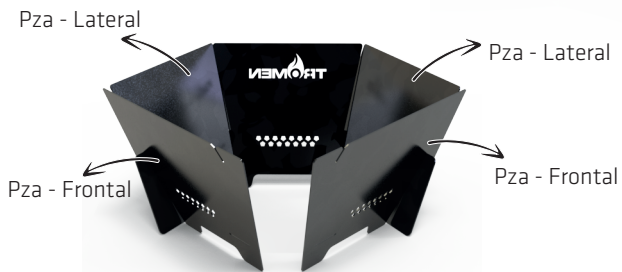

Pza - Base



PASO 3

Ubicar la Piezas Base en el interior del Fogon posteriormente hacer coincidir los calados de la Pieza Frontal con las salientes de la Pieza Bese

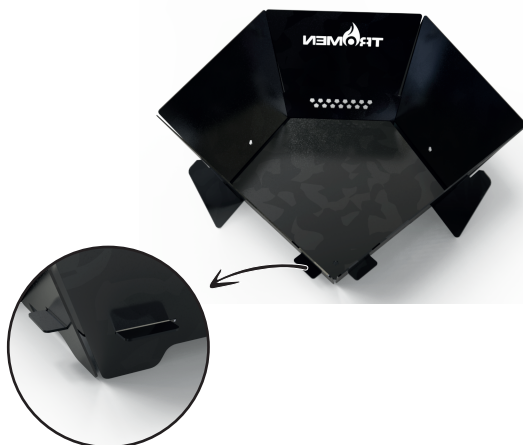

PASO 4

Colocar la pieza Fijación en los encastres superiores de la Pieza frontal para sujetar las piezas.

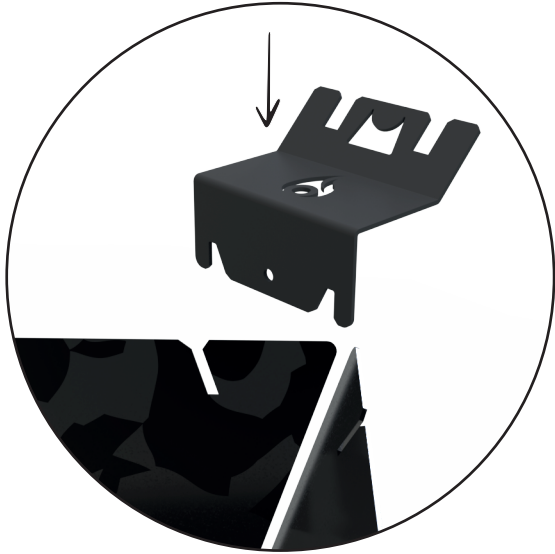

Pza - Fijacion



PASO 5

Por ultimo ubique la parrilla en la parte superior del Fogon

Recomendaciones generales



La parrilla sale de fabrica con la pintura laca como protección. Es posible que en la primera puesta en marchala misma desprenda olor a pintura quemada, realice un primer encendido sin comida. Los Gases son toxicos



No quemar plásticos derivados de petroleo.



No mojar, en contacto con la humedad, el equipo se oxidará.



Escoger un lugar seco para su guardado resguardandola de las inclemencias y factores climáticos (lluvia, polvo, etc)

Este producto fue pensado para utilizarse en el exterior, a eso se debe su aspecto rústico. Tenga en cuenta que con el paso del tiempo, la superficie del mismo se verá oxidada en busca de esa rusticidad. Esto no afectará al funcionamiento del equipo.

WWW.TROMEN.COM
serviciotecnico@tromen.com

DENOMINACIÓN	CANTIDAD	CHECK
PZA - POSTERIOR	2	
PZA - FRONTAL	2	
PZA - LATERAL	1	
PZA - BASE	2	
PARRILLA	1	
ATIZADOR	1	
CHECK REALIZADO POR:		